

# Adobe Acrobat Reader DC

**Añadir firmas digitales**

**Add digital signatures**



## Antes de comenzar

Este manual es para aquellos que deseen añadir su firma digital utilizando el programa de Acrobat Reader DC.

## Before you begin

*This manual is for those who wish to add the digital signature using the program Acrobat Reader DC.*

**X** **Requisitos**

Antes de llevar a cabo este proceso, debe haber ejecutado la instalación de su firma digital en la computadora, y que la misma este al día.

**X** **Requirement**

*Before running this process, you must have executed the installation of your certificate in your computer.*

**Paso 1**  
Seleccione la opción Tools en la barra superior en el programa.

**Step 1**  
*Select Tools on the top of the program.*

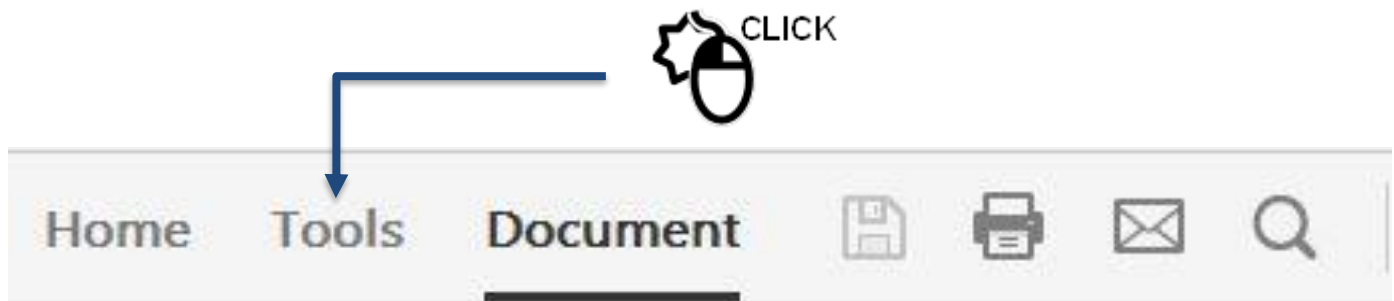

**Paso 2**  
Busque Certificates y presione sobre el icono o sobre Open.

**Step 2**  
Look for Certificates and press over the icon or Open.

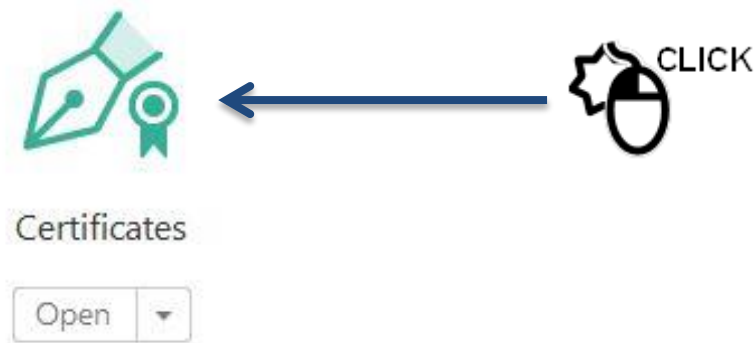

**Paso3**  
En la barra arriba del documento, presione Digitally Sign.

**Paso 3**  
At the bar on the top of the document, press Digitally Sign.



**Paso 4**  
Presione Draw New Signature Rectangle...

**Step 4**  
Press on Draw New Signature Rectangle...



### Paso 5

Usando el mouse, deje pegado el botón, y dibuje un recuadro como se muestra.

Documento de Prueba

El propósito de este documento es para la realización de pruebas con firma digital en diferentes programas.



### Step 5

Using the mouse, click and hold the button, and draw a rectangle as show.

#### IMPORTANTE

Presione y deje presionado el botón del mouse, y dibuje un recuadro.

#### IMPORTANT

Click and hold the mouse button to draw a rectangle.

### Paso 6

Asegúrese que su certificado este seleccionado en el tope. Y luego presione Sign.

### Step 6

Make sure that your certificate is selected at the top. Then, press Sign.

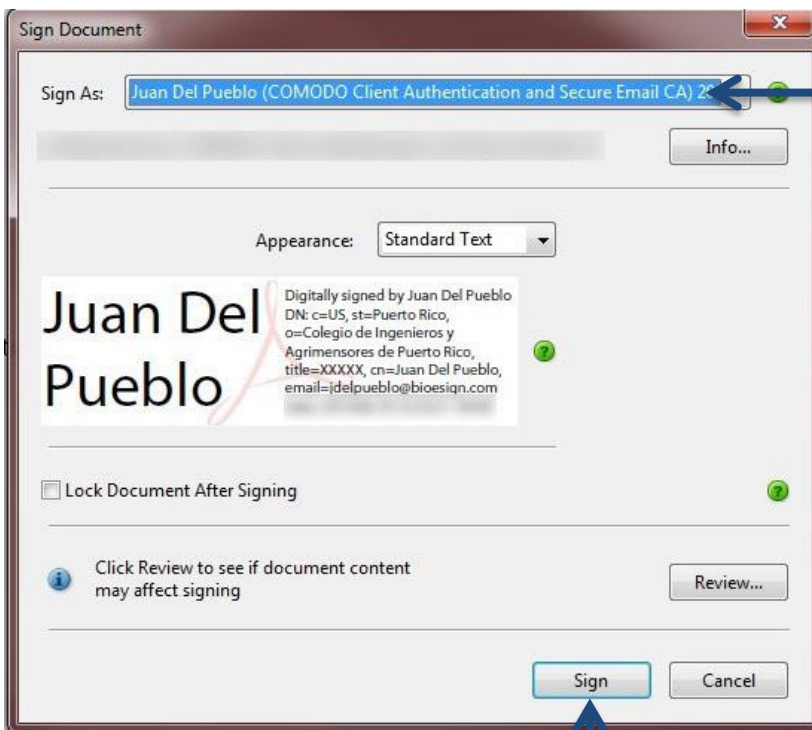

Asegúrese que su certificado digital este seleccionado.

Make sure your digital certificate is selected.

#### Advertencia | Warning

Si su firma digital no aparece para seleccionar, asegúrese que la misma este al día, o que haya ejecutado el archivo llamado Certificateaccess de nuestras herramientas.

If your digital signature does not appear, make sure that it is up to date, or that you have run the file named CertificateAccess of our tools.



**Paso 7**

Guarde el documento con un nombre diferente, o sobrescriba el mismo.

**Step 7**

*Save the document with a different name, or overwrite the existing one.*

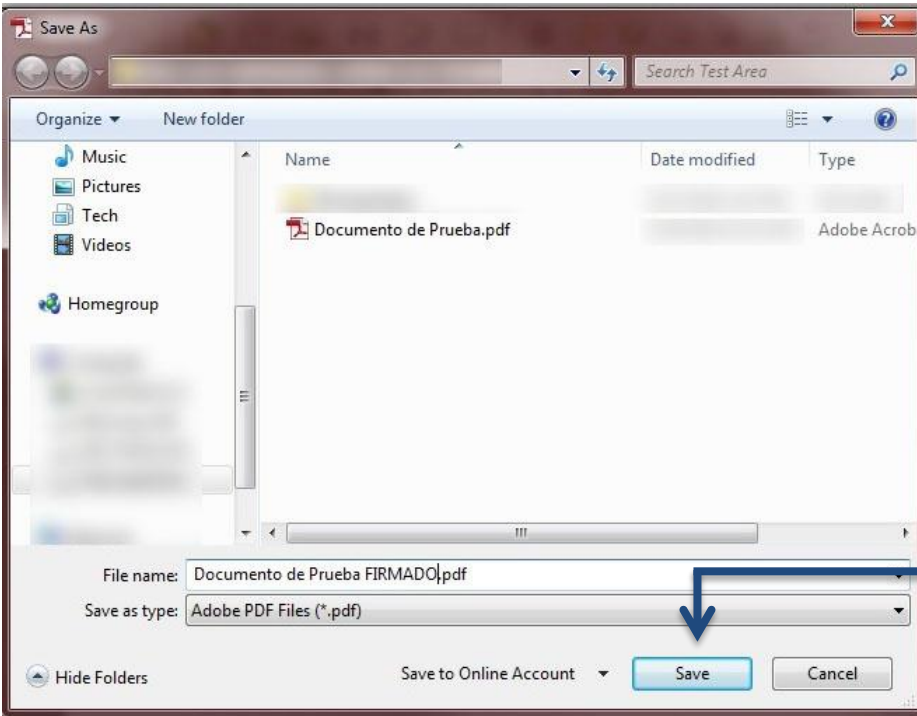

Guarde el documento con un nombre diferente, o sobrescriba el existente.

---

*Save the document with a different name, or overwrite the existing one.*



**Paso 8**

Escriba el password correspondiente a su certificado digital.  
Presione Allow.

**Step 8**

Type your password corresponding to your certificate. Press Allow.

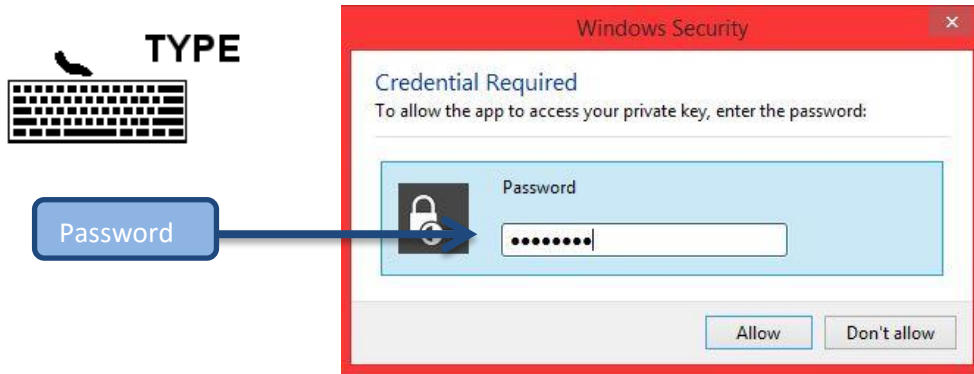

**Password**

La clave de acceso corresponde a la entrada por el colegiado durante el proceso de registro del **Certificado Digital**.

**Password**

The password entered by the collegiate during the **Digital Certificate's** registration process.